

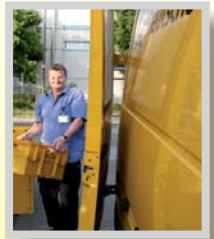

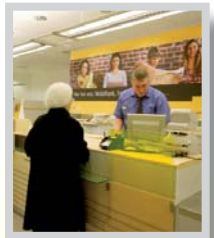





Verband des PostVertriebspersonals

Ansprechpartner für
Filialmitarbeiter
und Zustellkräfte
der
Deutschen Post
und der Postbank

- > solidarisch
- > kompetent
- > innovativ



Unsere Ziele

-  **Humane Arbeitsplätze und Arbeitsbedingungen**
-  **Gerechte Bemessungen**
-  **Wissensvorsprung durch Schulungen**
-  **Intensive Produktschulung**
-  **Informationsveranstaltungen**



Beitrittserklärung

VdPV • Aternstr. 48 • 49477 Ibbenbüren • Telefon 0 54 51/1 69 15 • Fax 0 54 51/10 72

Mitgliedschaft:

Der monatliche Beitrag beträgt:	
bis 1000,- € Bruttoverdienst	4,- €
bis 1500,- € Bruttoverdienst	5,- €
bis 2000,- € Bruttoverdienst	7,- €
über 2000,- € Bruttoverdienst	10,- €

Der Beitrag wird per Lastschrift im Voraus eingezogen. **Bei jährlichem Einzug ermäßigt sich der Beitrag um 5 %.**

Name, Vorname: Ang./Arb./Bea. *

Straße: PLZ, Ort

Geburtsdatum: Personalnummer

Telefon, privat: Telefon, dienstlich

PLZ und Ort der Niederlassung: Filiale/Brief/Fracht*
(* nichtzutreffendes bitte streichen)

Datum und Unterschrift:

Liebe
Kolleginnen
und Kollegen,

der VdPV ist der Fachverband, der sich für die Belange der Mitarbeiterinnen und Mitarbeiter



im **Zustelldienst** der **Deutschen Post** und im **Schalterdienst** der **Postbank** einsetzt.

Wir unterstützen Sie durch:

- Schulungen und Informationsveranstaltungen für **Filialmitarbeiter** für **Zustellkräfte**
- Beratung bei Interessenkonflikten – mit Ihrem Arbeitgeber
- Mitgliederversammlungen

und setzen uns aktiv für Sie ein.

Leistungen



Rechtsschutz
im Beruf



Beratung und Vertretung
in Tarif- und Sozialangelegenheiten,
sowie Rentenangelegenheiten



Freizeit-Unfallversicherung
- Krankenhaustagegeld
- Leistungen bei Invalidität und Todesfall
- Bergungskosten

Fachzeitschrift: „Die Landpost“



Wissensvorsprung durch
- Mitgliederversammlungen
- Informationsveranstaltungen
- Seminare
- individuelle Betreuung



Kur- und Erholungszuschuss
alle drei Jahre für längstens 21 Tage,
7,50 EUR täglich,
für: verordnete Kuren
und für: Urlaube in ausgewiesenen Häusern
in der Landpost sowie Häusern des
Posterholungswerkes.



Grabpflegezuschuss im Todesfall

*Nutzen Sie unsere
Beratung zu Ihrem
ganz persönlichen Vorteil*

*Für Technik und Fortschritt am
Arbeitsplatz - gegen Stellenabbau und
Rückschritt im Filialbereich*

> solidarisch > kompetent > innovativ

VdPV • Asternstr. 48 • 49477 Ibbenbüren • Telefon 0 54 51/1 69 15 • Fax 0 54 51/10 72

Antwort

Verband des PostVertriebspersonals
Bundesgeschäftsstelle
Asternstr. 48
49477 Ibbenbüren

Absender:
